

LOCAL: Rua Cruzeiro, Rua Visconde do Rio Branco, Rua Tobias Bueno de Oliveira, Rua 1º de Maio, Rua Valdelina Ap. D. Ferreira, Rua Arvido Plepis e Rua Silvio Minguzzi
 Recapeamento asfáltico e Sinalização Viária

PROJETO DE RECAPEAMENTO		FOLHA 01/04
OBJETO:	"INFRAESTRUTURA URBANA"	
ASSUNTO:	Projeto de localização da obra no município	
LOCAL:	Rua Cruzeiro, Rua Visconde do Rio Branco, Rua Tobias Bueno de Oliveira, Rua 1º de Maio, Rua Valdelina Ap. D. Ferreira, Rua Arvido Plepis, e Rua Silvio Minguzzi	
PROPRIETÁRIO:	Prefeitura Municipal de Monte Mor / SP	
ADMINISTRAÇÃO:	EDIVALDO ANTONIO BRISCHI - 2021/2024	
ESCALAS:	Sem escala	DATA: 08/04/2024
SITUAÇÃO SEM ESCALA	DECLARO QUE A APROVAÇÃO DO PROJETO NÃO IMPLICA NO RECONHECIMENTO POR PARTE DA PREFEITURA DO DIREITO DE PROPRIEDADE DO TERRENO.	
VER AO LADO	PREFEITURA MUNICIPAL DE MONTE MOR EDIVALDO ANTONIO <small>Assinado de forma digital por EDIVALDO ANTONIO BRISCHI:10507104870</small> <small>BRISCHI:10507104870</small> <small>Dados: 2024.05.15 14:18:02 -03'00'</small> PREFEITO MUNICIPAL: EDIVALDO ANTONIO BRISCHI	
ÁREAS (m²)	SECRETARIA MUNICIPAL DE PLANEJAMENTO E OBRAS Maurício Guimarães <small>Assinado de forma digital por Maurício Guimarães</small> <small>Dados: 2024.05.15 14:36:27 -03'00'</small> SECRETÁRIO MUNICIPAL DE PLANEJAMENTO E OBRAS MAURICIO GUIMARÃES	
VER FOLHA 02/03	<small>Documento assinado digitalmente por</small> <small>Assinado de forma digital por</small> <small>Dados: 2024.05.15 14:36:27 -03'00'</small> RESP. TÉCNICO ENGR. GABRIEL RIBEIRO NASCIMENTO CREA nº 50683196/70 ART nº 2620240843007	

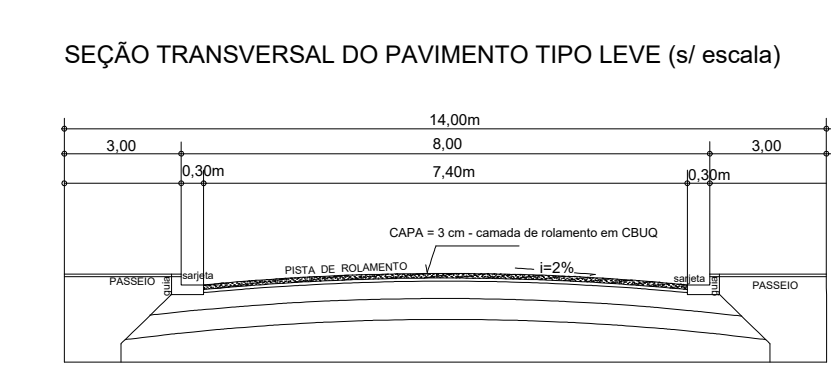
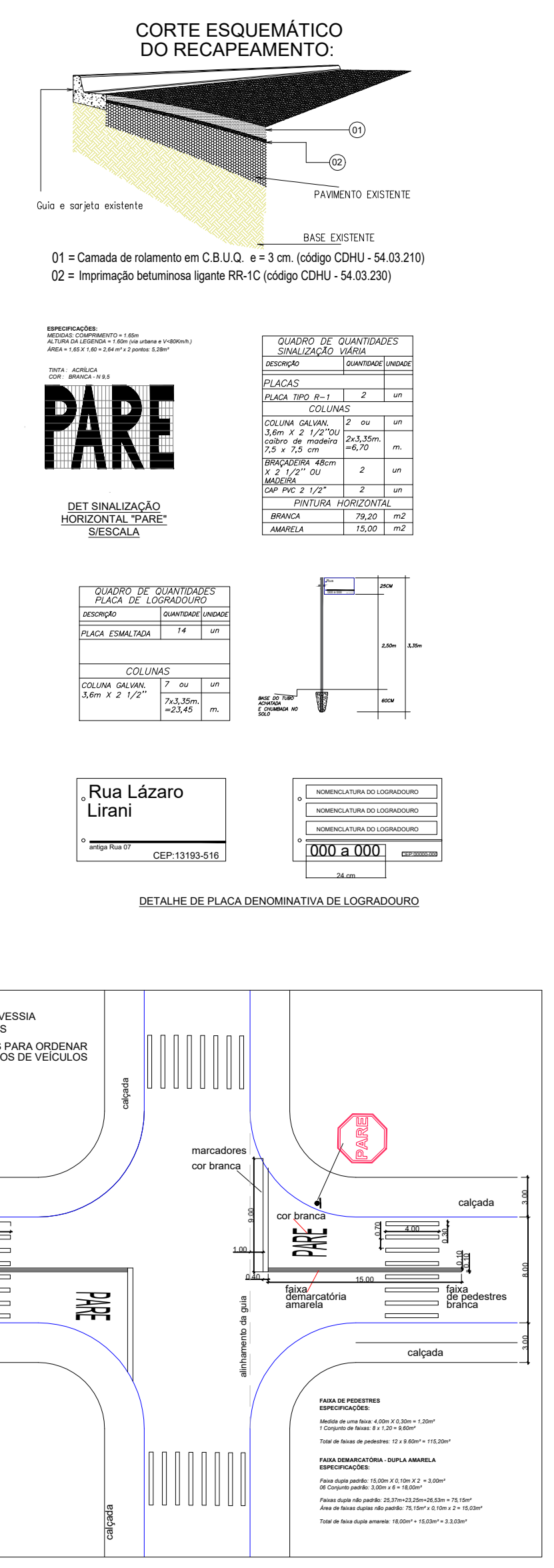
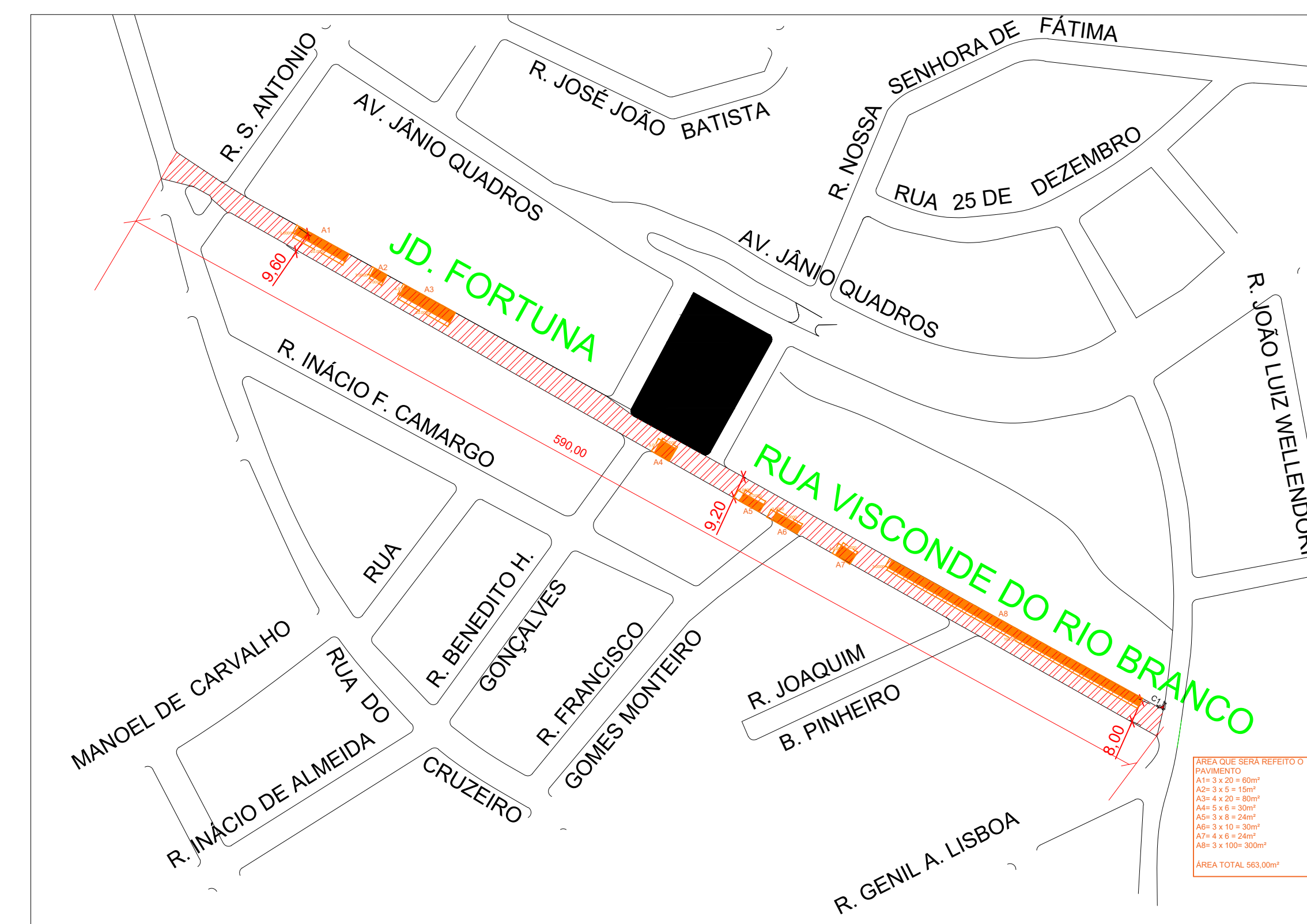
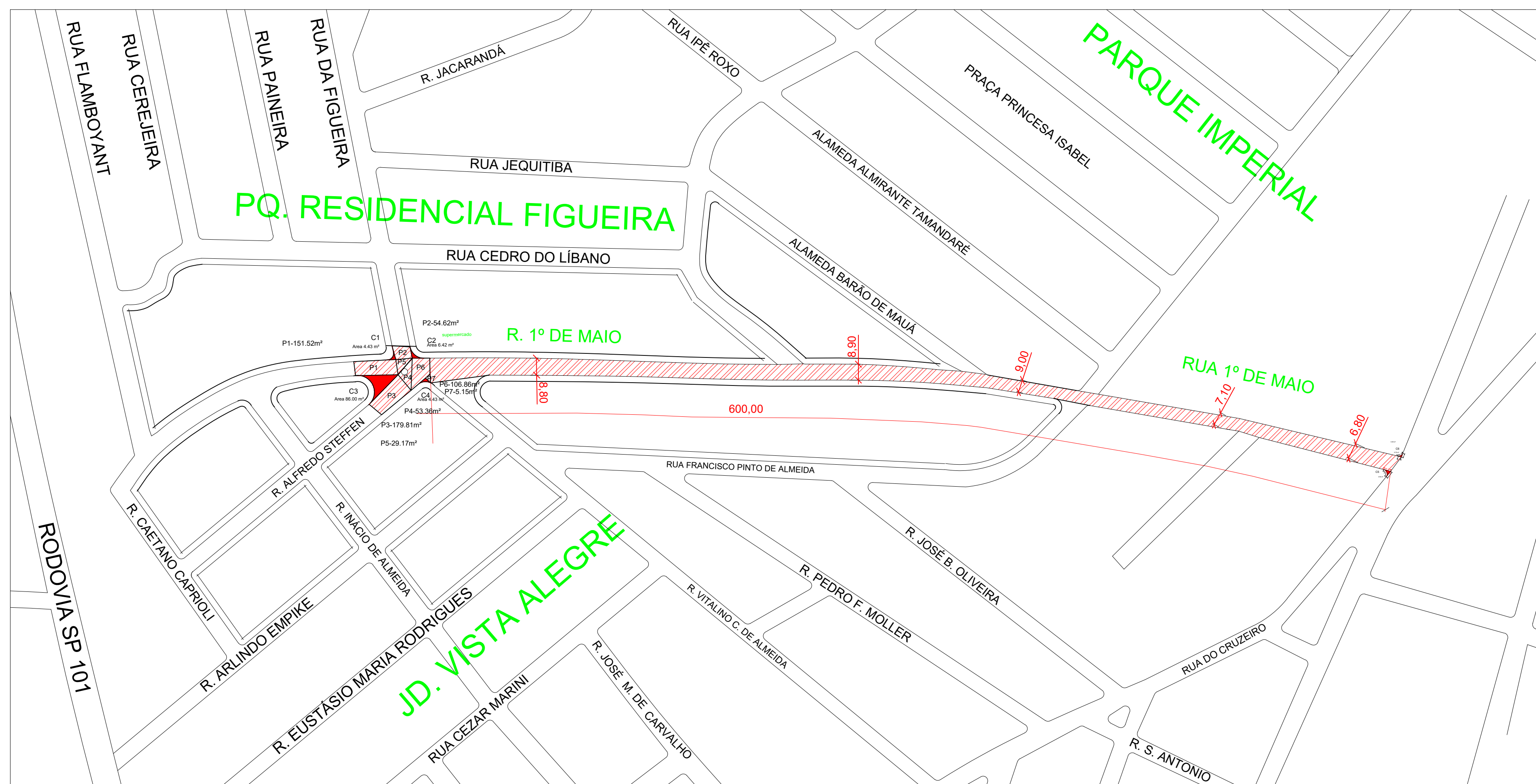
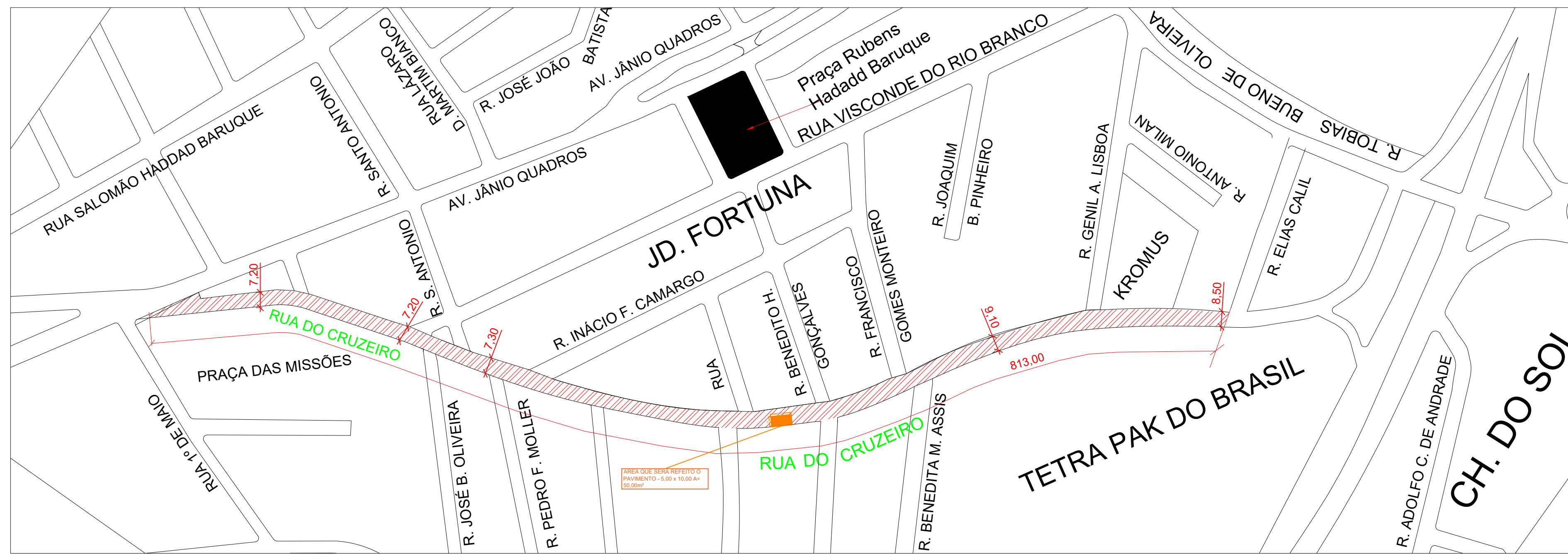

RELAÇÃO DE RUAS A SEREM RECAPEADAS

Rua	Bairro	Largura	Comprimento	Área (m²)
Cruzeiro	São José	7,80	813,00	6.341,40
Visconde do rio branco	São José	8,30	590,00	5.251,00
Tobias bueno de oliveira	São José	8,45	400,00	3.380,00
Primeiro de Maio	Figueira	8,12	600,00	4.872,00
Valdelina Ap. Domingues Ferreira	Panorama	6,40	300,00	1.920,00
Arvidio Plepis	Panorama	7,40	600,00	4.440,00
Silvio Minguzzi trecho 1	Nelson Wolk	6,40	168,40	1.077,76
Silvio Minguzzi trecho 2	Nelson Wolk	6,40	80,00	512,00
Silvio Minguzzi trecho 3	Nelson Wolk	7,40	146,00	1.080,40
Área Total				28.874,56

RELAÇÃO DE RUAS A SEREM RECAPEADAS (curvas)

Rua	Bairro	Itens	Área curva	Área (m²)
Cruzeiro	São José	C1 a C32	41,86	41,86
Visconde do rio branco	São José	C1	1,16	1,16
Tobias bueno de oliveira	São José	C1 a C2	0,89	0,89
Primeiro de Maio	Figueira	C1 a C6 + P1 a P6	685,50	685,50
Valdelina Ap. Domingues Ferreira	Panorama	C1 a C12	17,27	17,27
Arvidio Plepis	Panorama	-	-	-
Silvio Minguzzi	Nelson Wolk	C1 a C10	50,70	50,70
Área Total				797,38

RELAÇÃO DE RUAS A SEREM RECAPEADAS TOTAL

Rua	Bairro	Área em m²	Curvas	ÁREA TOTAL EM M²
Cruzeiro	São José	6.341,40	41,86	6.383,26
Visconde do rio branco	São José	5.251,00	1,16	5.252,16
Tobias bueno de oliveira	São José	3.380,00	0,89	3.380,89
Primeiro de Maio	Figueira	4.872,00	685,50	5.557,50
Valdelina Ap. Domingues Ferreira	Panorama	1.920,00	17,27	1.937,27
Arvidio Plepis	Panorama	4.440,00	-	4.440,00
Silvio Minguzzi	Nelson Wolk	2.670,16	50,70	2.720,86
Área Total				29.671,94

PROJETO DE RECAPEAMENTO FOLHA 02/04

OBJETO: "INFRAESTRUTURA URBANA"

LOCAL: Rua Cruzeiro, Rua Visconde do Rio Branco, Rua Tobias Bueno de Oliveira e Rua Silvio Minguzzi

PROPOSTOR: Prefeitura Municipal de Monte Mor / SP

ADMINISTRAÇÃO: EDIVALDO ANTONIO BRISCHI - 2021/2024

SEMELHA: Sem escala DATA: 08/04/2024

SITUAÇÃO SEM ESCALA

VER FOLHA 01/03

ÁREAS (m²)

VER AO LADO

REQUERIDO QUE A APROVAÇÃO DO PROJETO NÃO IMPLICA NO RECONHECIMENTO POR PARTE DA PREFEITURA DO APROVADO DE PROPRIEDADE DO TERRENO.

PREFEITURA MUNICIPAL DE MONTE MOR

EDIVALDO ANTONIO BRISCHI - 1050710483

SECRETARIA MUNICIPAL DE PLANEJAMENTO E OBRAS

Mauricio Guimarães

SECRETARIO MUNICIPAL DE PLANEJAMENTO E OBRAS

MUNICÍPIO DE MONTE MOR

RESP. TÉCNICO

ENY GABRIEL PEREIRO NASCIMENTO

CREMOP/SP 101204-0/2017

ART. 1º DO DECRETO 9007

Documento assinado digitalmente

goubx GABRIEL BRIBRO NASCIMENTO

DATA: 15/05/2024 14:46:55 -0300

Impressão em papel sulfite A4 210x297

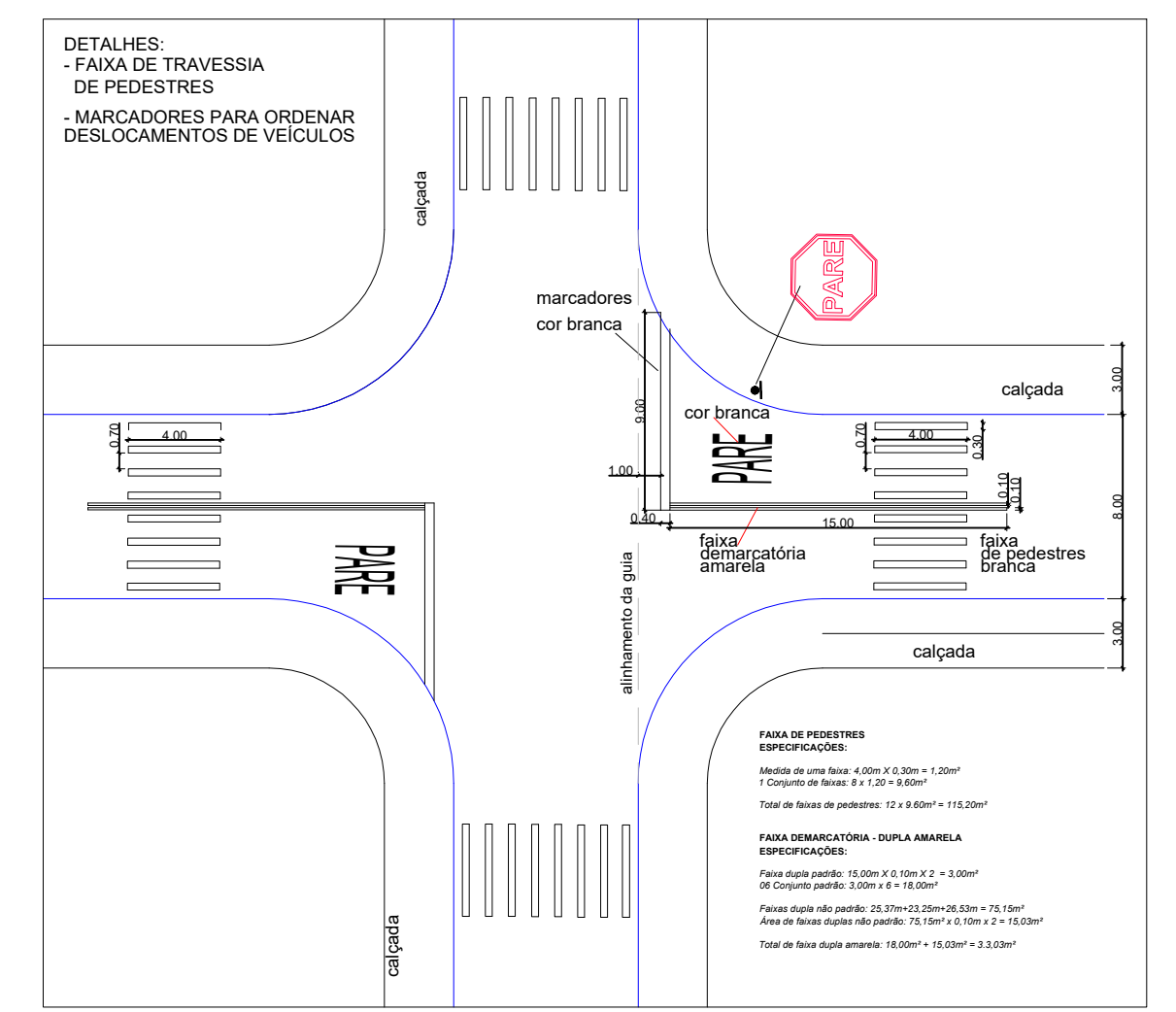
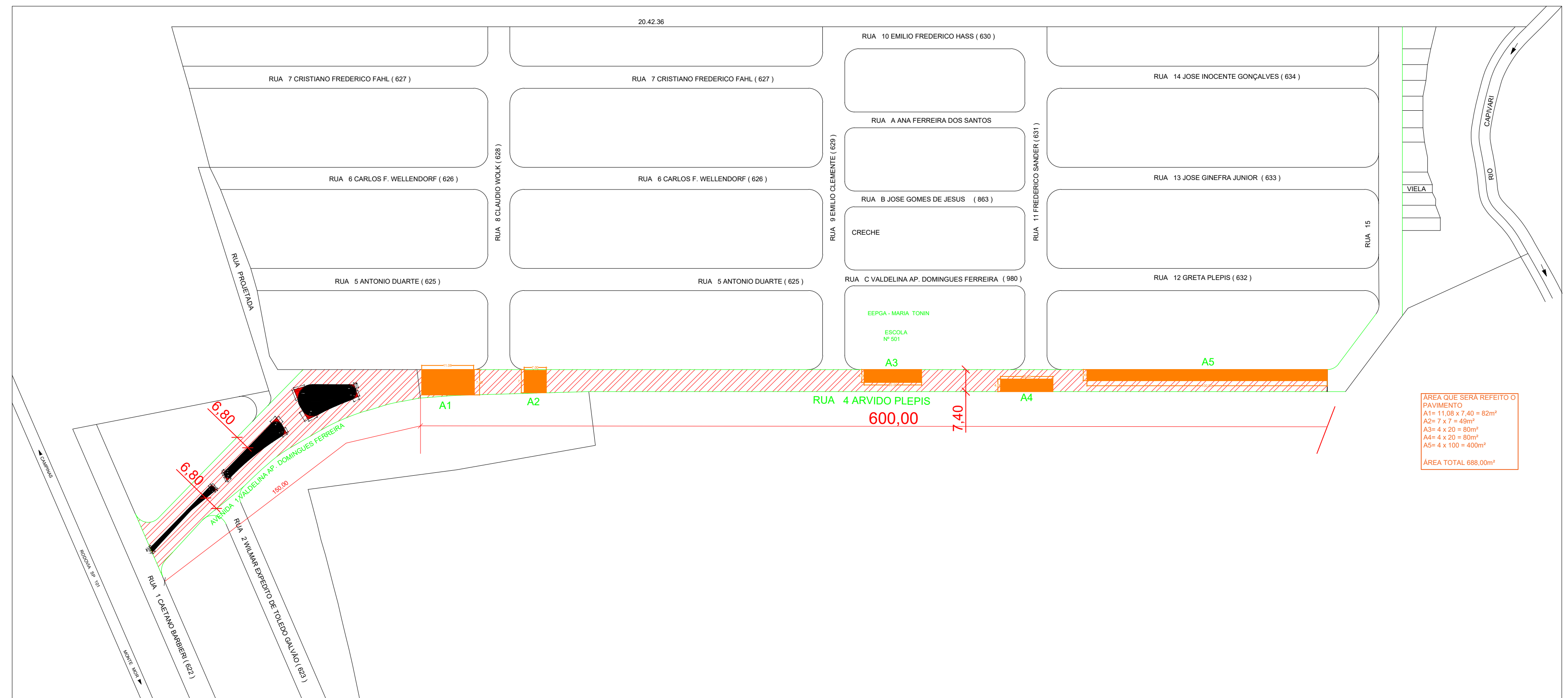
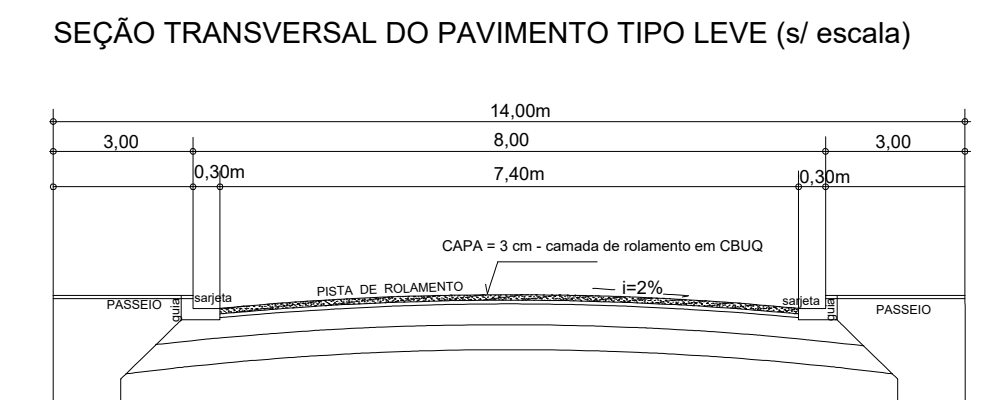
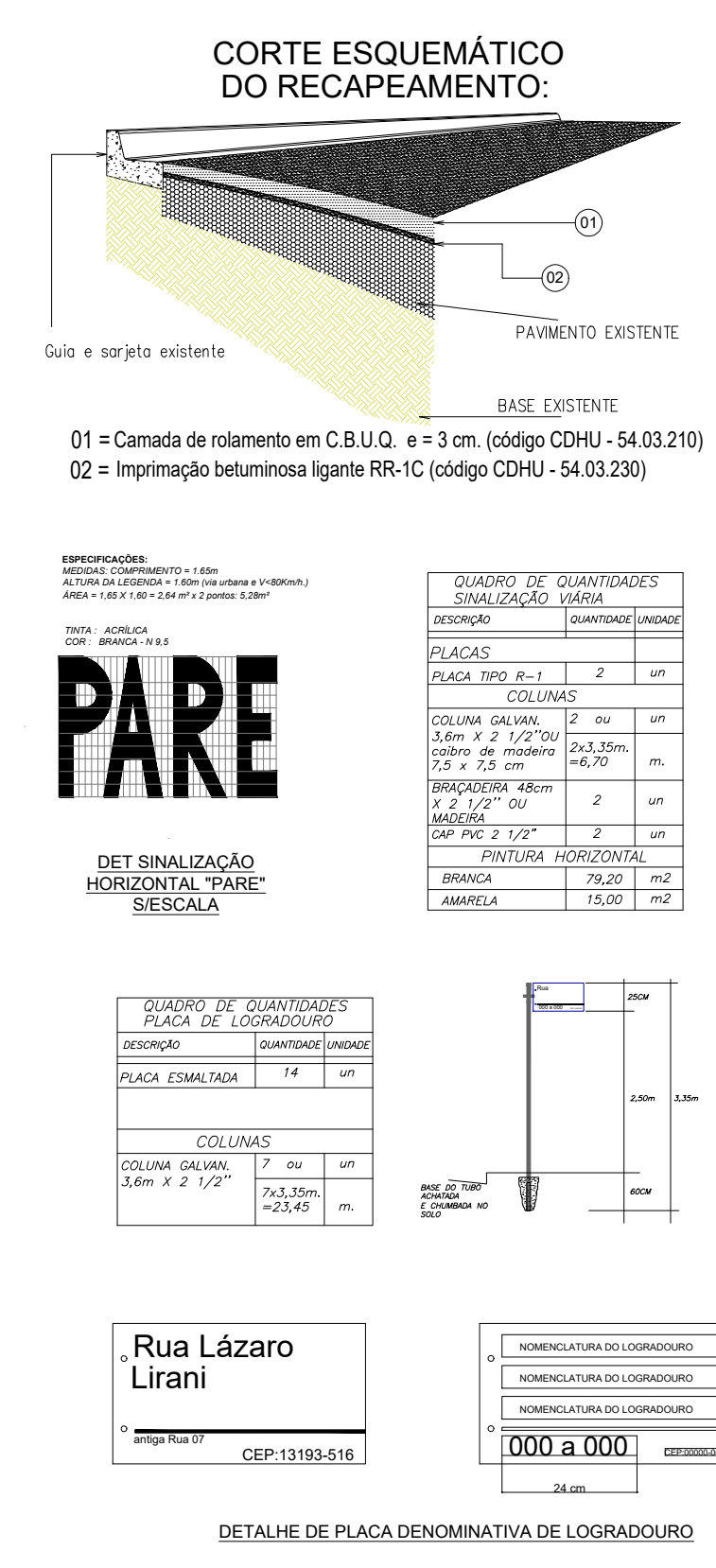
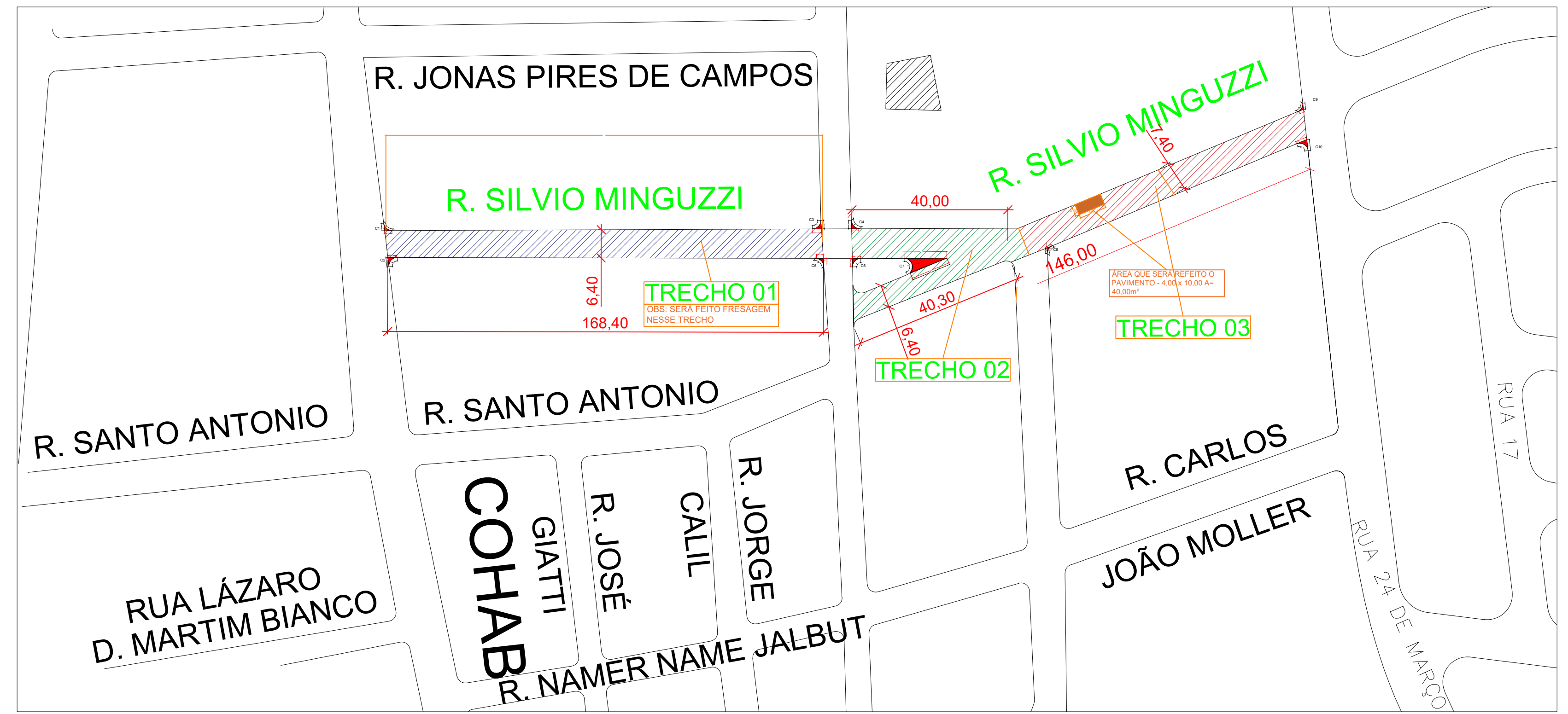

RELAÇÃO DE RUAS A SEREM RECAPEADAS				
Rua	Bairro	Largura	Comprimento	Área (m²)
Cruzeiro	São José	7,80	813,00	6.341,40
Visconde do rio branco	São José	8,90	590,00	5.251,00
Tobias bueno de oliveira	São José	8,45	400,00	3.380,00
Primeiro de Maio	Figueira	8,12	600,00	4.872,00
Valdeina Ap. Domingues Ferreira	Panorama	6,40	300,00	1.920,00
Arvid Plepis	Panorama	7,40	600,00	4.440,00
Silvio Minguzzi trecho 1	Nelson Wolk	6,40	168,40	1.077,76
Silvio Minguzzi trecho 2	Nelson Wolk	6,40	80,00	512,00
Silvio Minguzzi trecho 3	Nelson Wolk	7,40	146,00	1.080,40
Área Total				28.874,56

RELAÇÃO DE RUAS A SEREM RECAPEADAS (curvas)				
Rua	Bairro	Itens	Área curva	Área (m²)
Cruzeiro	São José	C1 a C32	41,86	41,86
Visconde do rio branco	São José	C1	1,16	1,16
Tobias bueno de oliveira	São José	C1 a C2	0,89	0,89
Primeiro de Maio	Figueira	C1 a C6 + P1 a P6	685,50	685,50
Valdeina Ap. Domingues Ferreira	Panorama	C1 a C12	17,27	17,27
Arvid Plepis	Panorama	-	-	-
Silvio Minguzzi	Nelson Wolk	C1 a C10	50,70	50,70
Área Total				797,38

RELAÇÃO DE RUAS A SEREM RECAPEADAS TOTAL			
Rua	Bairro	Área em m²	ÁREA TOTAL EM M²
Cruzeiro	São José	6.341,40	6.383,26
Visconde do rio branco	São José	5.251,00	5.252,16
Tobias bueno de oliveira	São José	3.380,00	3.380,89
Primeiro de Maio	Figueira	4.872,00	5.557,50
Valdeina Ap. Domingues Ferreira	Panorama	1.920,00	1.937,27
Arvid Plepis	Panorama	4.440,00	4.440,00
Silvio Minguzzi	Nelson Wolk	2.670,16	2.720,86
Área Total			29.671,94

PROJETO DE RECAPEAMENTO FOLHA 03/04

OBJETO: "INFRAESTRUTURA URBANA"
ASSUNTO: Projeto de Recapeamento asfáltico

LOCAL: Rua Cruzeiro, Rua Visconde do Rio Branco, Rua Tobias Bueno de Oliveira, Rua 1ª de Maio, Rua Valdeina Ap. D. Ferreira, Rua Arvid Plepis, e Rua Silvio Minguzzi

PROPRIETÁRIO: Prefeitura Municipal de Monte Mor / SP
ADMINISTRAÇÃO: EDVALDO ANTONIO BRISCHI - 2021/2024
ESCALAS: Sem escala **DATA:** 08/04/2024

SITUAÇÃO SEM ESCALA DECLARO QUE A APROVAÇÃO DO PROJETO NÃO IMPLICA NO RECONHECIMENTO POR PARTE DA PREFEITURA DO DIREITO DE PROPRIEDADE DO TERRENO.

VER FOLHA 01/03

ÁREAS (m²)

VER AO LADO

PREFEITURA MUNICIPAL DE MONTE MOR
 EDVALDO ANTONIO BRISCHI:10507104870
 PREFEITO MUNICIPAL EDVALDO ANTONIO BRISCHI

SECRETARIA MUNICIPAL DE PLANEJAMENTO E OBRAS
 Mauricio Guimarães
 SECRETÁRIO MUNICIPAL DE PLANEJAMENTO E OBRAS MAURICIO GUIMARÃES

RESP. TÉCNICO:
 ENG. GABRIEL RIBEIRO NASCIMENTO
 CREA n.º 069019670
 ART n.º 282040843007

