

**RELAÇÃO DE RUAS A SEREM RECAPEADAS**

Rua	Bairro	Largura	Comprimento	Área (m²)
Siqueira Campos	Trevo	7,40	327,00	2.419,80
XV de Novembro	Trevo	7,40	400,00	2.960,00
Praça Nicolau Árabe	Trevo	7,40	175,00	1.295,00
<b>Área Total</b>				<b>6.674,80</b>

**RELAÇÃO DE RUAS A SEREM RECAPEADAS CURVAS E ÁREAS**

Rua	Curvas e Áreas	Metragem	Área (m²)
Siqueira Campos	A1+A3	492,97	492,97
XV de Novembro	-	-	-
Praça Nicolau Árabe	C1+C2+A2	82,63	82,63
<b>Área Total</b>			<b>575,60</b>

**RELAÇÃO DE RUAS A SEREM RECAPEADAS ÁREA TOTAL**

Rua	Área Total em m²	
Siqueira Campos	2.912,77	
XV de Novembro	2.960,00	
Praça Nicolau Árabe	1.377,63	
<b>Área Total</b>		<b>7.250,40</b>

**PROJETO DE RECAPEAMENTO**

FOLHA  
01/03

OBRA: Infraestrutura Urbana  
 ASSUNTO: Planta de localização da obra no município  
 LOCAL: Rua Siqueira Campos - Rua XV de Novembro  
 Praça Nicolau Árabe - Monte Mor - São Paulo  
 PROPRIETÁRIO: Prefeitura Municipal de Monte Mor / SP  
 ADMINISTRAÇÃO: EDIVALDO ANTONIO BRISCHI - 2021/2024  
 ESCALAS: Sem escala DATA: 08/04/2024

**SITUAÇÃO SEM ESCALA**

DECLARO QUE A APROVAÇÃO DO PROJETO NÃO IMPLICA NO RECONHECIMENTO POR PARTE DA PREFEITURA DO DIREITO DE PROPRIEDADE DO TERRENO.

**VER AO LADO**

PREFEITURA MUNICIPAL DE MONTE MOR  
 EDIVALDO ANTONIO Assinado de forma digital por  
 BRISCHI:10507104870 EDIVALDO ANTONIO  
 BRISCHI:10507104870 Dados: 2024.04.24 16:33:16 -03'00'  
 PREFEITO MUNICIPAL: EDIVALDO ANTONIO BRISCHI

**ÁREAS (m²)**

SECRETARIA MUNICIPAL DE PLANEJAMENTO E OBRAS  
 Maurício Guimarães Assinado de forma digital por  
 Maurício Guimarães Dados: 2024.04.24 17:00:04 -03'00'  
 SECRETÁRIO MUNICIPAL DE PLANEJAMENTO E OBRAS  
 MAURICIO GUIMARÃES

**VER AO LADO**

Documento assinado digitalmente  
 GABRIEL RIBEIRO NASCIMENTO  
 Data: 2024.04.24 13:38:48 -03'00'  
 Verifique em https://validar.sp.gov.br  
 RESP. TÉCNICO  
 ENGRº GABRIEL RIBEIRO NASCIMENTO  
 CREA nº 509693196/70  
 ART nº 2620240705963



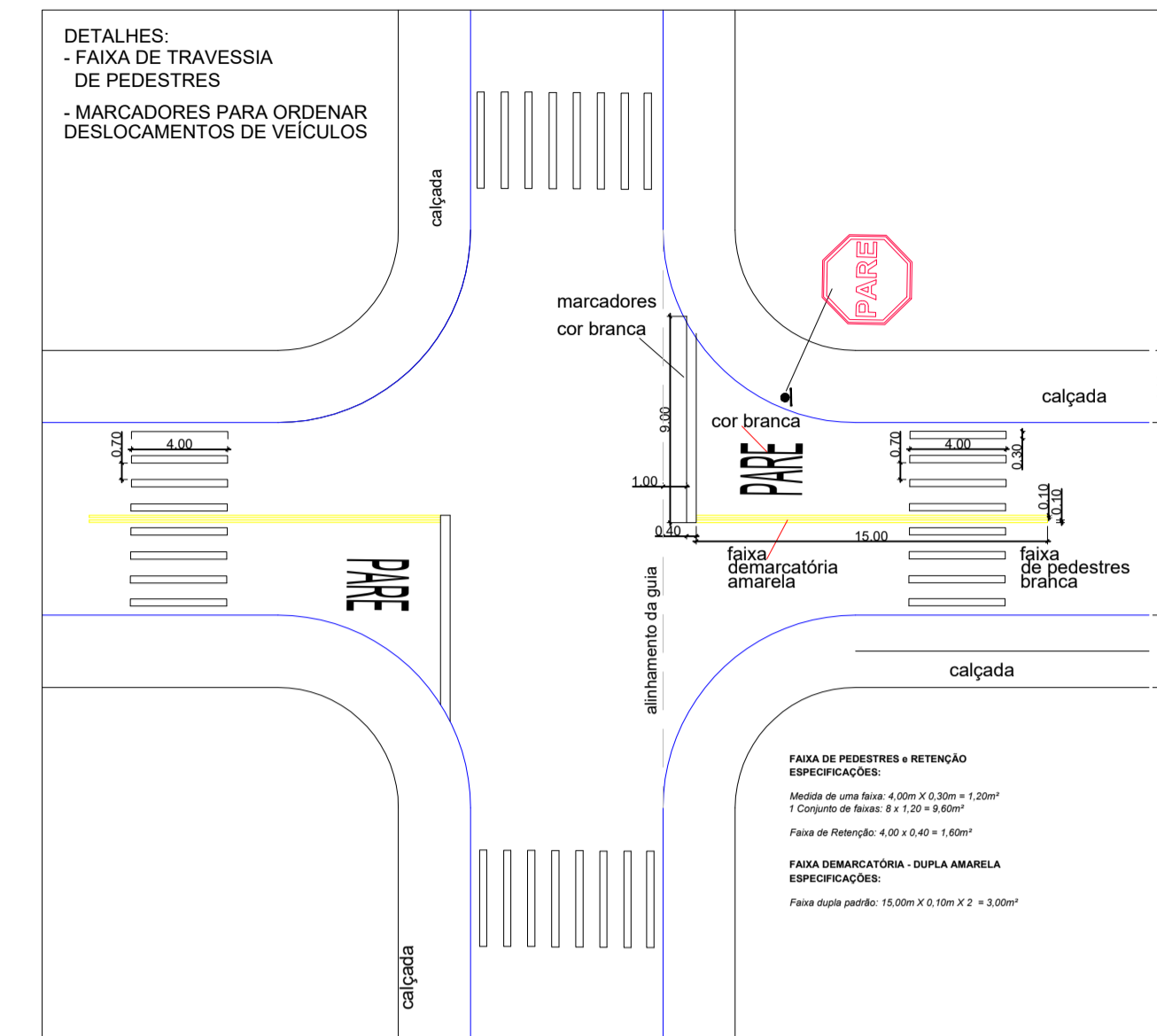

SEÇÃO TRANSVERSAL DO PAVIMENTO TIPO LEVE (s/ escala)

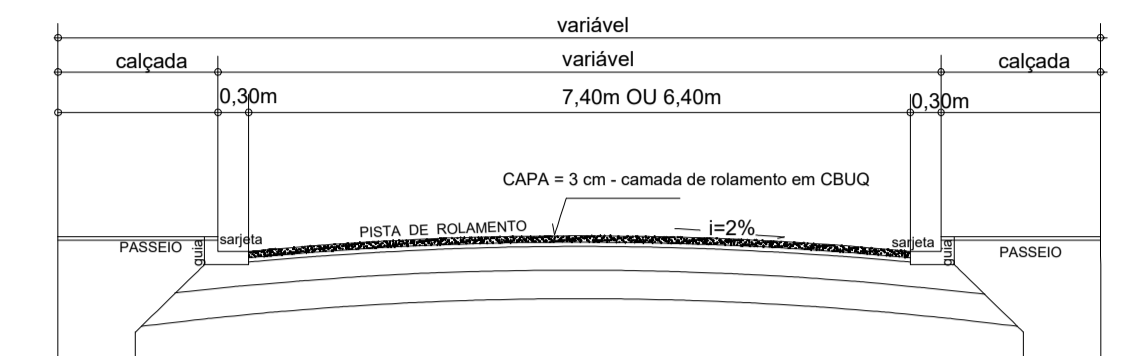

CORTE ESQUEMÁTICO DO RECAPEAMENTO:

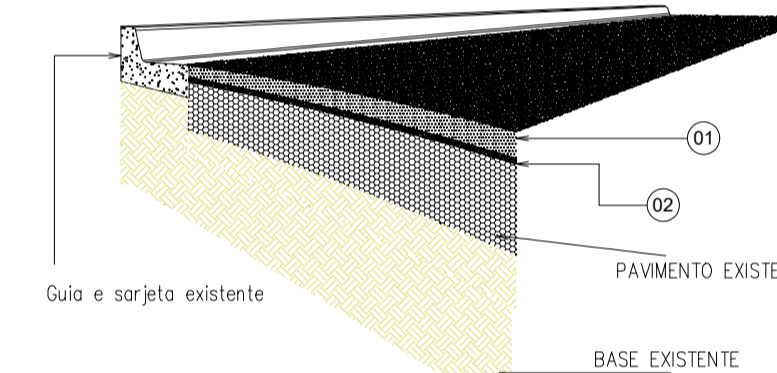

- 01 = Camada de rolamento em C.B.U.Q. e = 3 cm. (código CDHU - 54.03.210)
- 02 = Imprimação betuminosa ligante RR-1C (código CDHU - 54.03.230)

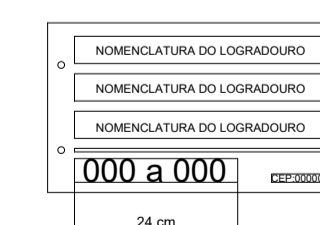
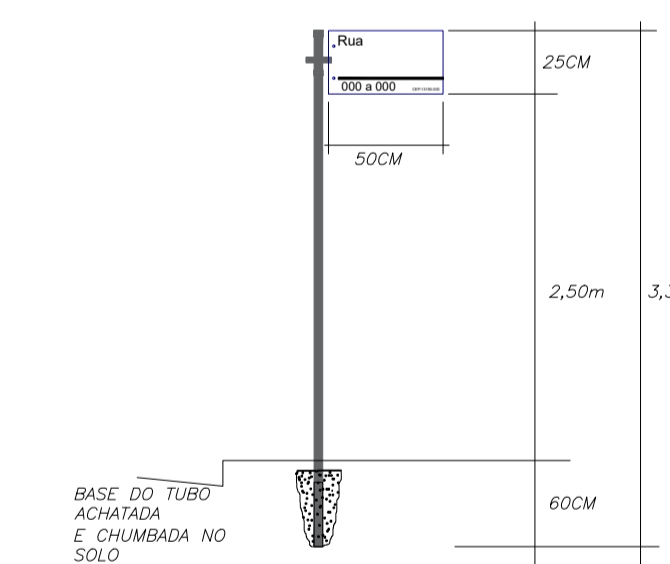

DETALHE DE PLACA DENOMINATIVA DE LOGRADOURO

PROJETO DE RECAPEAMENTO		FOLHA 02/03
OBRA:	Infraestrutura Urbana	
ASSUNTO:	Planta de Recapeamento	
LOCAL:	Rua Siqueira Campos - Rua XV de Novembro Praça Nicolau Árabe - Monte Mor - São Paulo	
PROPRIETÁRIO:	Prefeitura Municipal de Monte Mor / SP	
ADMINISTRAÇÃO:	EDIVALDO ANTONIO BRISCHI - 2021/2024	
ESCALAS:	Sem escala	DATA: 08/04/2024
SITUAÇÃO SEM ESCALA	DECLARO QUE A APROVAÇÃO DO PROJETO NÃO IMPLICA NO RECONHECIMENTO POR PARTE DA PREFEITURA DO DIREITO DE PROPRIEDADE DO TERRENO.	
VER FOLHA 01/03	<p>PREFEITURA MUNICIPAL DE MONTE MOR</p> <p>EDIVALDO ANTONIO BRISCHI10507104870 Assinado de forma digital por EDIVALDO ANTONIO BRISCHI10507104870 Data: 2024.04.24 16:35:02 -03'00'</p> <p>PREFEITO MUNICIPAL: EDIVALDO ANTONIO BRISCHI</p>	
ÁREAS (m²)	<p>SECRETARIA MUNICIPAL DE PLANEJAMENTO E OBRAS</p> <p>Maurício Guimarães Assinado de forma digital por Maurício Guimarães Data: 2024.04.24 17:00:53 -03'00'</p> <p>SECRETÁRIO MUNICIPAL DE PLANEJAMENTO E OBRAS MAURÍCIO GUIMARÃES</p>	
VER FOLHA 01/03	<p>Documento assinado digitalmente</p> <p>GABRIEL RIBEIRO NASCIMENTO Assinado de forma digital por GABRIEL RIBEIRO NASCIMENTO Data: 24/04/2024 15:24:29 -03'00' Verifique em https://validar.dig.br</p> <p>RESP. TÉCNICO          ENGº GABRIEL RIBEIRO NASCIMENTO          CREA nº 50693196/70          ART nº 2620240705953</p>	



RUA SIQUEIRA CAMPOS - RUA XV DE NOVEMBRO - PÇA. NICOLAU ÁRABE

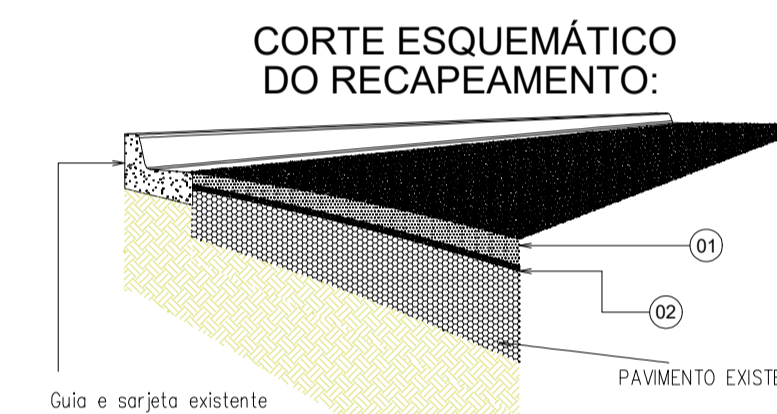
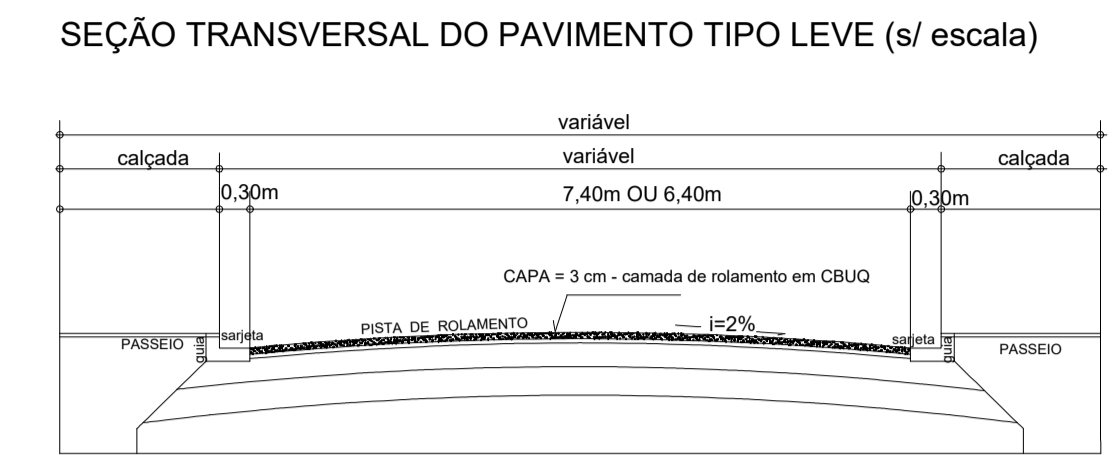
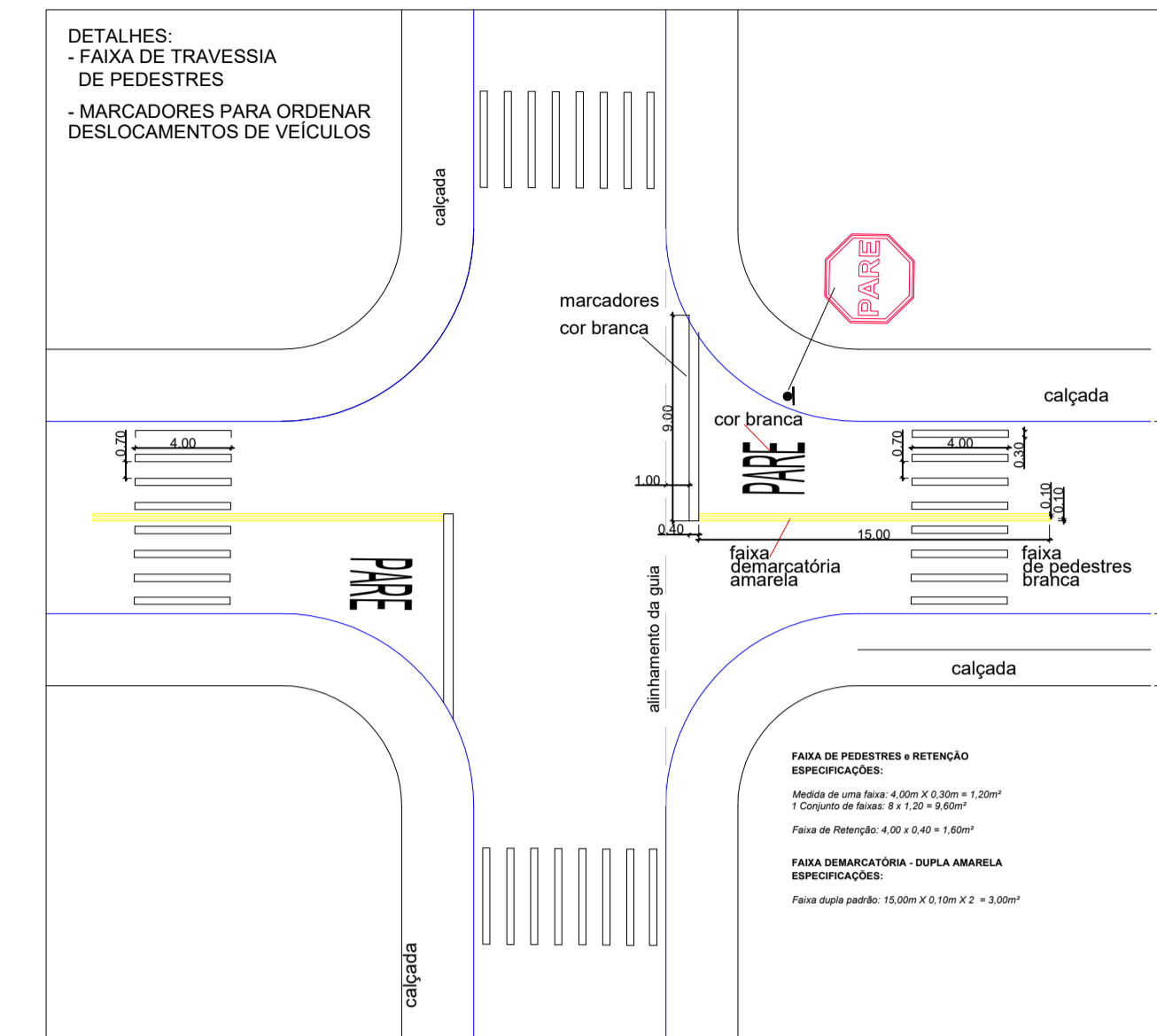

- 01 = Camada de rolamento em C.B.U.Q. e = 3 cm. (código CDHU - 54.03.210)
- 02 = Imprimação betuminosa ligante RR-1C (código CDHU - 54.03.230)

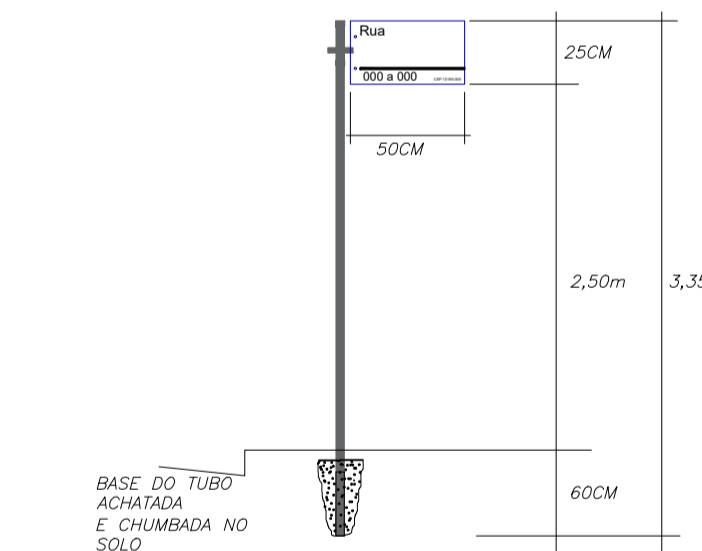

Rua Lázaro Lirani

CEP:13193-516

NOMENCLATURA DO LOGRADOURO

000 a 000

24 cm

DETALHE DE PLACA DENOMINATIVA DE LOGRADOURO

<b>PROJETO DE SINALIZAÇÃO</b>		<b>FOLHA</b> 03/03
OBRA:	Infraestrutura Urbana	
ASSUNTO:	Planta de Sinalização	
LOCAL:	Rua Siqueira Campos - Rua XV de Novembro Praça Nicolau Árabe - Monte Mor - São Paulo	
PROPRIETÁRIO:	Prefeitura Municipal de Monte Mor / SP	
ADMINISTRAÇÃO:	EDIVALDO ANTONIO BRISCHI - 2021/2024	
ESCALAS:	Sem escala	DATA: 08/04/2024
<b>SITUAÇÃO SEM ESCALA</b>	DECLARO QUE A APROVAÇÃO DO PROJETO NÃO IMPLICA NO RECONHECIMENTO POR PARTE DA PREFEITURA DO DIREITO DE PROPRIEDADE DO TERRENO.	
<b>VER FOLHA 01/03</b>	<b>PREFEITURA MUNICIPAL DE MONTE MOR</b> <b>EDIVALDO ANTONIO BRISCHI:10507104870</b> Assinado de forma digital por EDIVALDO ANTONIO BRISCHI:10507104870 Dados: 2024.04.24 15:55:43 -03'00' PREFEITO MUNICIPAL: EDIVALDO ANTONIO BRISCHI	
<b>ÁREAS (m²)</b>	<b>SECRETARIA MUNICIPAL DE PLANEJAMENTO E OBRAS</b> <b>Maurício Guimarães</b> Assinado de forma digital por Maurício Guimarães Dados: 2024.04.24 17:01:39 -03'00' <b>SECRETÁRIO MUNICIPAL DE PLANEJAMENTO E OBRAS MAURÍCIO GUIMARÃES</b>	
<b>VER FOLHA 01/03</b>	<b>goub</b> Documento assinado digitalmente <b>GABRIEL RIBEIRO NASCIMENTO</b> Data: 24/04/2024 15:24:09 -0300 Verifique em https://validar.jf.gov.br <b>RESP. TÉCNICO</b> <b>ENGº GABRIEL RIBEIRO NASCIMENTO</b> CREA nº 50693196/70 ART nº 2620240705953	



RUA SIQUEIRA CAMPOS - RUA XV DE NOVEMBRO - PÇA. NICOLAU ÁRABE