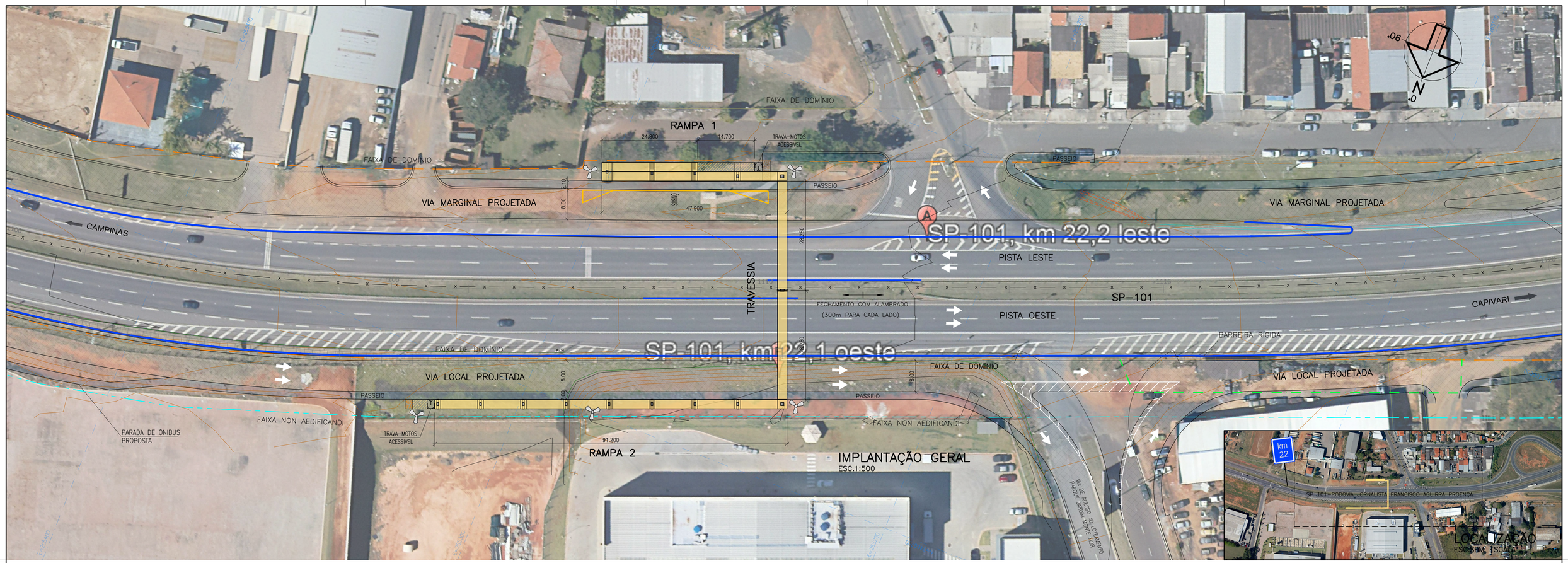


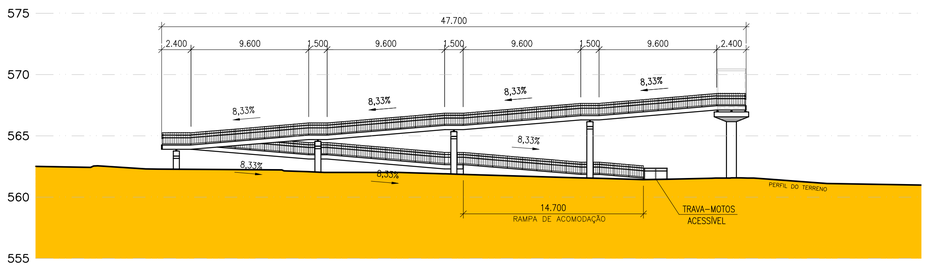


ELEVAÇÃO – RAMPA 1 – PISTA LESTE
ESC.1:250

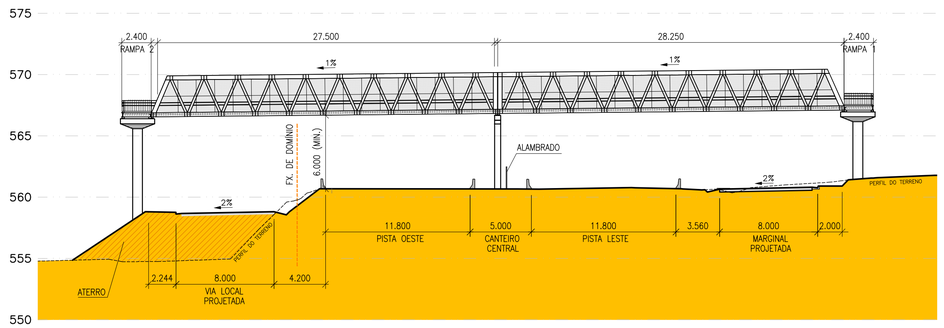


ELEVAÇÃO – TRAVESSIA
ESC.1:250

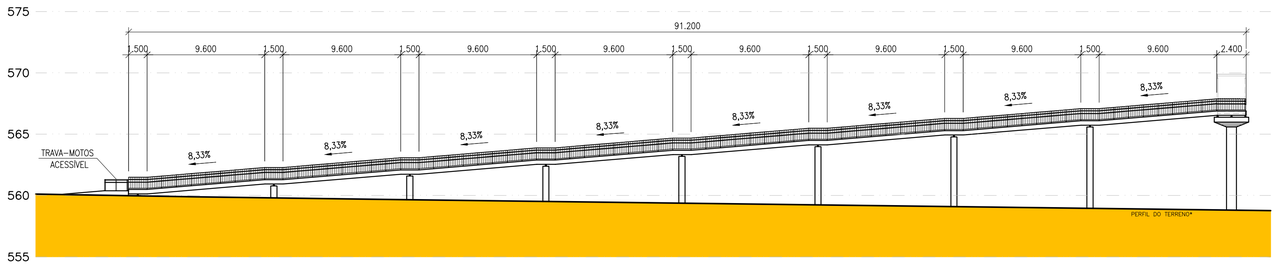


ELEVAÇÃO – RAMPA 2 – PISTA OESTE
ESC.1:250

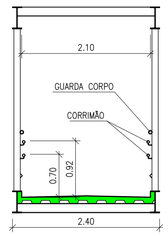


SEÇÃO DA TRAVESSIA
ESC.1:50

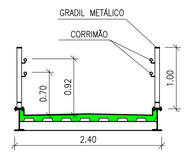


SEÇÃO DAS RAMPAS
ESC.1:50

## LEGENDA:

- PASSARELA A SER IMPLANTADA
- RAMPA DE ACOMODAÇÃO
- PASSEIO ACESSO À PASSARELA
- PASSEIO À IMPLANTAR (PROJETADO)
- BARREIRA RÍGIDA À IMPLANTAR
- FAIXA DE DOMÍNIO
- NOVA FAIXA DE DOMÍNIO
- FAIXA NON AEDIFICANDI
- CONTENÇÃO
- ALAMBRADO
- LUMINARIA (VER NOTA 7)

## NOTAS

1– MEDIDAS EM METRO
2– BLOCOS, PILARES E TRAVESSAS EM CONCRETO
3– LAJES EM STEEL-DECK
4– RAMPAS E TRAVESSIA EM ESTRUTURA METÁLICA
5– DECLIVIDADE DAS RAMPAS CONFORME NBR:9050
6– SOBRECARGA DE PROJETO = 500 kgf/m²
6– TODOS ELEMENTOS ESTRUTURAIS DEVERAM ATENDER AS NORMAS VIGENTES
7– A ILUMINAÇÃO INDICADA É APENAS ESQUEMÁTICA E DEVERÁ ATENDER A NRB 5101 E DEMAIS NORMAS NECESSÁRIAS EM PROJETO ESPECÍFICO DA MANEIRA MAIS CONVENIENTE.
8– OS DISPOSITIVOS DE PROTEÇÃO VIÁRIA DEVERÃO ESTAR DE ACORDO COM AS AS NORMAS TÉCNICAS ABNT NBR 6971:2012, NBR 14885:2016 E NBR 15486:2016

ARTESP
AGÊNCIA DE TRANSPORTE DO ESTADO DE SÃO PAULO

VERIFICADO
RESPONSÁVEL PELA ÁREA DE PROJETO

APROVADO
RESPONSÁVEL TÉCNICO

RODOVIAS DO TIETÊ

ProCap engenharia

RESP. TÉCNICA / PE-EST-22001
CLAUDIO A. PERPÉTUO
CREA: 506.136.069-2/D

Av Guanabara, 79 Sala 06 – Jd. São Vicente
Itupeva – SP – Tel.: (11) 4496.5709
procap@procap.eng.br – www.procap.eng.br

| REV. | DATA | RESP. TÉC./PROJETISTA | RESP. TÉC./CONCES. | ASSUNTO | DOC. REFERÊNCIA |
|---|---|---|---|---|---|
| 1 | 31/01/23 | PROCAP ENGENHARIA | | REVISÃO DA FAIXA DE DOMÍNIO | |
| Ø | 05/01/23 | PROCAP ENGENHARIA | | EMISSÃO INICIAL | DE-SPD176300-176.177-021-F01-001-01 |

AUTENTICAÇÃO
ESTE DESENHO É ORIGINAL DE CÓPIA DE FLS _____
AUTOS Nº _____, APROVADO PELO
SR. DIRETOR DE ENGENHARIA ÀS FLS. _____ DOS AUTOS
Nº _____
CHEFE DA OBRA

ARQUIVO

| Data | Prefixo | Número |
|---|---|---|
| Móvel | Gaveta | Divisão |
| Arquitetura | | Mapa |

N° DESENHO ARTESP: DE-SPD022101-022.023-021-F01/101-01
EMISSÃO 05/01/23
TÍTULO: PROJETO FUNCIONAL – PASSARELA DE PEDESTRES – 22+250
RODOVIA: SP 101–RODOVIA JORNALISTA FRANCISCO AGUIRRA PROENÇA
DER SP
TRECHO: km 22+250
ESTACA –
ESCALA: INDICADA
FOLHA 01/01